CUADRO DE SUPERFICIES.-

	LOTE	SUPERFICIE BRUTA	POLIGONO	SUP. AFECTA A VIALIDAD	POLIGONO	SUP. UTIL	POLIGONO.-
SITUACION ACTUAL	154 A2	4.037,50 M²	J-A-D-G-H-I-J	PRO. AV. GABRIELA PONIENTE 162,50 M²	J-A-N-M-J	3.875,00 M²	M-N-D-G-H-I-M
	155	5.404,00 M²	A-B-C-D-A	PRO. AV. GABRIELA PONIENTE 315,25 M²	A-B-Ñ-N-A	5.088,75 M²	N-Ñ-C-D-M
SITUACION INTERMEDIA	155 A	2.986,73 M²	A-B-E-F-A	PRO. AV. GABRIELA PONIENTE 315,25 M²	A-B-Ñ-N-A	2.671,48 M²	N-Ñ-E-F-N
	155 B	2.417,27 M²	F-E-C-D-F	PRO. AV. GABRIELA PONIENTE 0,00 M²	NO HAY	2.417,27 M²	F-E-C-D-F
SITUACION PROPUESTA	UNICO FUSIONADO	6.454,77 M²	J-A-F-E-C-G-H-I-J	PRO. AV. GABRIELA PONIENTE 162,50 M²	J-A-N-M-J	6.292,27 M²	M-N-F-E-C-G-H-I-M

NORTE

SITUACION ACTUAL.-

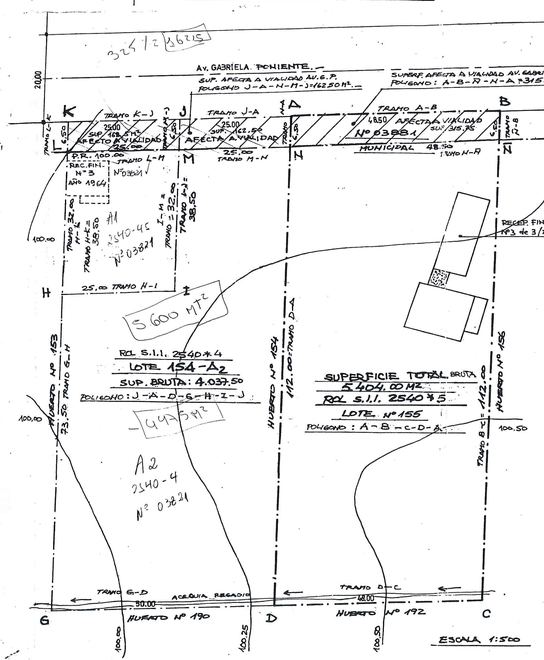

SITUACION INTERMEDIA.-

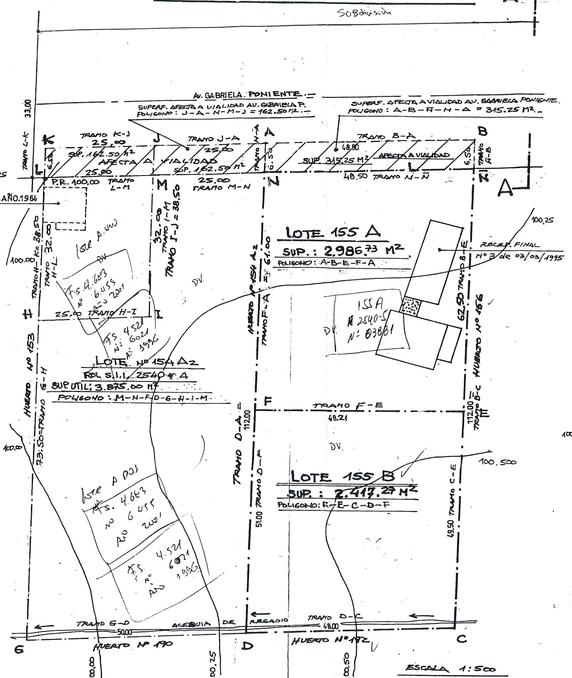

SITUACION PROPUESTA (FUSION.-).-

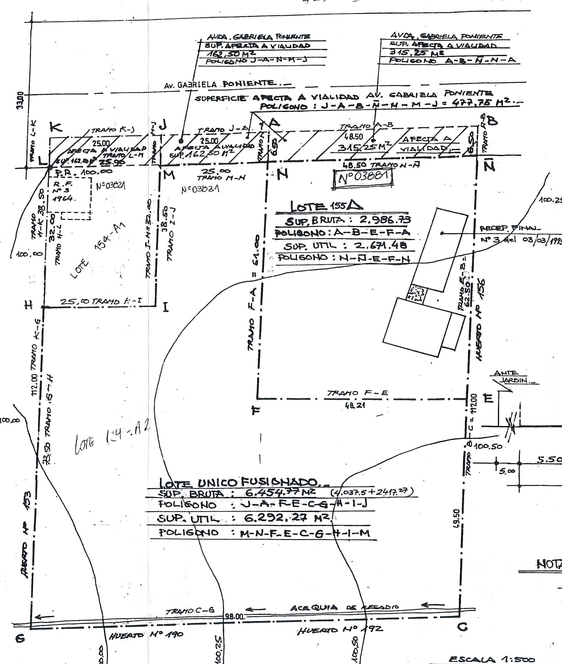

NORTE

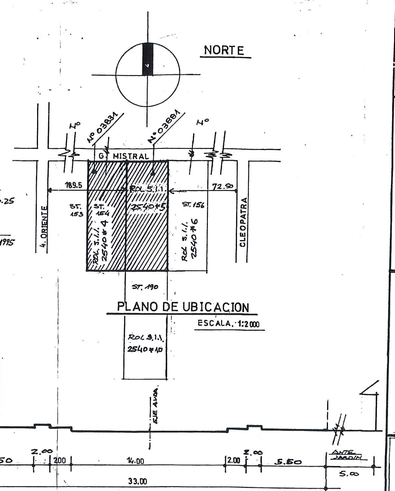

PLANO DE UBICACION

ESCALA : 1:2000

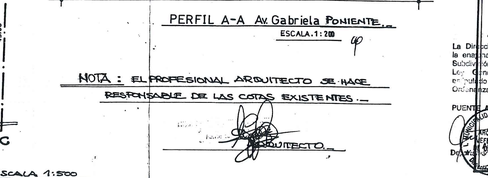

PERFIL A-A Av. Gabriela Poniente.-

ESCALA : 1:200

NOTA : EL PROFESIONAL ARQUITECTO SE HACE RESPONSABLE DE LAS COTAS EXISTENTES.-

ARQUITECTO

PLANO DE SUBDIVISION Y FUSION 06

ROL S.I.I. 2540 # 5 Y 2540 # 4

PREDIO : HUERTO Nº 155

("HUERTOS FAMILIARES DEL FUNDO LAS ROSAS") 2002

PROPIETARIO : MARINA ISABEL RAMIREZ ESCOBAR R.U.T. 6.427.819 # 3 FIRMA	ARQUITECTO : HECTOR L. GONZALEZ CRUZ I.C.A. 2952 ESCALA
UBICACION : AVDA. : GABRIELA PONIENTE Nº 03881 Y Nº 03831 COMUNA : PUENTE ALTO	ESCALA : 1:500 1:200 1:2.000 FECHA : OCTUBRE - 2000 ABRIL - 2001 ROL S.I.I. 2540 # 5 Y 2540 # 4 OCTUBRE - 2001

APROBACION.-

AUTORIZACION DE ENAJENAR

La Dirección de Obras Municipales de Puente Alto autoriza la enajenación de 02 (DOS) lotes, resultantes de la presente Subdivisión, de acuerdo al Artículo Nº 65, letra a), de la Ley General de Urbanismo y Construcciones, y a lo establecido en el Artículo 3.4.3, Capítulo 4, Título 3, de la Ordenanza General de Urbanismo y Construcciones.

PUENTE ALTO, 4 DIC 2001

Director de Obras Municipales

APROBACION DEFINITIVA

La Dirección de Obras Municipales de Puente Alto certifica que el presente plano ha sido aprobado definitivamente Resolución Nº 0 , de fecha 8 ENE. 2002

PUENTE ALTO, 11 ENE 2002

Arquitecto Director de Obras Municipales

Arquitecto Departamento de Urbanismo

1 de 1.-

ZONA H1 06/2002