

**REPÚBLICA DE CHILE**  
**I. MUNICIPALIDAD DE LA GRANJA**  
**DIRECCION DE OBRAS MUNICIPALES**

**CERTIFICADO DE NUMERO**  
**(Válido por 6 meses)**



El Arquitecto, Director de Obras Municipales, que suscribe, certifica que el terreno ubicado en calle Huasco, Acera Oriente, Manzana C, Sitio 28, Rol de Avalúo N°2418-30, Población Malaquías Concha, entre calle Linares y Calle Combarbalá, se le asignó el Número Municipal N°7870.



**JAIME ALVAREZ SOLIS**  
**ARQUITECTO**  
**DIRECTOR DE OBRAS MUNICIPALES**

HCO/hae.

LA GRANJA, 02 NOV 2000

Sr(a). GLORIA BRAVO R

SU NUMERO DE CLIENTE ES  
HUASCO 7870

823986-0

CHILECTRA

N° MEDIDOR: 007437600  
ASOCIADO A S/E: CISTERNA

PROPIEDAD DEL MEDIDOR:  
POTENCIA CONECTADA:

CLIENTE  
2,5 KW

TARIFA: BT-1  
AREA TÍPICA: 1A

FECHA TERMINO CONTRATO DEL SUMINISTRO: A OPCION DEL CLIENTE  
FECHA LIMITE DE MODIFICACION DE SU CONTRATO DE TARIFA: A OPCION DEL CLIENTE

## DETALLE DE SU CUENTA

### DETALLE DE CARGOS

CARGO FIJO	83 KWH	\$ 457
ENERGIA BASE		\$ 3.721
INTERESES		\$ 22

### INFORMACION DE SUS CONSUMOS

CONSUMO DE LOS ULTIMOS 13 MESES kWh

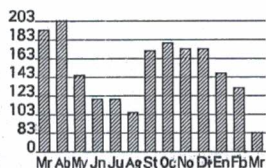

### DATOS DEL MES

FECHA DE EMISION: 29 MAR 2001  
LECTURA ACTUAL: 26 MAR 2001  
LECTURA ANTERIOR: 26 FEB 2001  
CONSUMO DEL MES (kWh)

9428  
- 9345  
83

SU CONSUMO PROMEDIO FUE DE: \$ 124

El valor de los cargos incluye I.V.A.

TOTAL A PAGAR  
\$ 4.200

PAGAR HASTA EL  
09 ABR 2001

BOLETA CLIENTE

N° 336-571418

Próxima lectura: 26/04/2001

POB M CONCHA

Tarifas fijadas según decreto N° 632 del 15/11/2000,  
Ministerio de Economía Fomento y Reconstrucción.

RUTA  
CORRELATIVO

19 370 3760  
77103171

TALON CHILECTRA



823986 4200 0 09 N° 336-571418

CORRELATIVO  
RUTA  
N° DE CLIENTE

77103171  
19 370 3760-7  
0823986-0

TOTAL A PAGAR  
\$ 4.200

PAGAR HASTA EL  
09 ABR 2001

TIMBRE DE CAJA

Grupo Enersis  
DE TODAS LAS ENERGIAS, LA MEJOR.

CHILECTRA S.A.  
DISTRIBUCION Y VENTA DE  
ENERGIA ELECTRICA  
RUT: 96.524.320 - 8  
STA. ROSA 76 PISO 8, SANTIAGO

las 24 HRS.  
todos los días del año

Si su sector tiene problemas de  
suministro, llame a nuestro  
SERVICIO DE EMERGENCIA al

6971500



Para sus consultas comerciales  
llámenos a nuestro  
FONOSERVICIO  
6960000



Nunca opere un artefacto eléctrico  
ni accione un interruptor estando  
con las manos o pies mojados.

Nunca utilice ni acerque artículos  
eléctricos, o a pilas, estando en  
la tina del baño.

GLORIA BRAVO R.

HUASCO 7870

LA GRANJA

Ruta : 02.759.1060-6

0035359-0000



### DETALLE DE CUENTA

CARGO FIJO	\$428
AGUA POTABLE	\$4.631
USO ALCANTARILLADO	\$1.994
SUBTOTAL SERVICIO	\$7.053
INTERES DEUDA	\$9



Empresa Metropolitana de Obras Sanitarias S.  
Captación, Purificación y Distribución de Agua  
Potable y Servicio de Alcantarillado  
Av. Presidente Balmaceda 1398 - Santiago  
R.U.T. 61.808.000-5

**Su número de Cliente es: 92319-2**

Nº Boleta : 161674989

### DETALLE DE CONSUMO

LECTURA ACTUAL 23-MAR-2001	-
LECTURA ANTERIOR 22-ENE-2001	-
CONSUMO PROMEDIO DESCONTABLE	25,00 m3
FAC. A TARIFA NORMAL	25,00 m3
USO ALCANTARILLADO	25,00 m3
POR ABONAR PROX. FAC.	25,00 m3

### DETALLE DEL SERVICIO (USO INTERNO)

FACTOR DE COBRO DEL PERIODO	1,00
Tarifa-Diámetro	0011-015
Clave Facturación	PROMEDIO DESCONTABLE
Clave Lectura	CASA CERRADA
Límite de Sobreconsumo	40 m3
Agencia Comercial	La Granja
Número de Medidor	09885220
Grupo Tarifario	1

ULTIMO PAGO 14-MAR-2001 \$4.878  
FECHA ESTIMADA PROXIMA LECTURA 24-ABR-2001

FECHA DE EMISION : 01-ABR-2001  
TARIFAS PUBLICADAS : La Nación, 09-NOV-2000

**TOTAL A PAGAR \$7.062**  
**VENCIMIENTO 19-ABR-2001**

Consumo de los últimos 13 meses (m3)

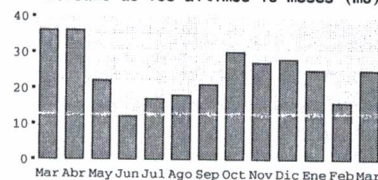

**Fonoservicio**

**731 2482**

Internet <http://www.emos.cl>

**Su número de Cliente es: 92319-2**

Nº Boleta : 161674989  
TOTAL A PAGAR : \$7.062  
VENCIMIENTO : 19-ABR-2001







SERIE VMA 0969160

COMPROBANTE EMISION DE CHEQUE

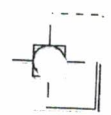

FECHA : 29/11/2000  
PAGADO A : LUIS LOYOLA ARANEDA  
MOTIVO :

FOLIO :

CUENTA CONTABLE	NOMBRE DE CUENTA CONTABLE	MONTO
09-0151626-4		

8.333,600 (8.333,600)

PREP. POR

Vº Bº

Vº Bº

RECIBIDO POR

SERIE VMA 0969189

COMPROBANTE EMISION DE CHEQUE

FECHA : 28/12/2000  
PAGADO A : LUIS LOYOLA ARANEDA  
MOTIVO :

FOLIO :

CUENTA CONTABLE

NOMBRE DE CUENTA CONTABLE

MONTO

09-0151626-4

34 Cuentas \$ 25.000,00  
Aguero \$ 2870.

PREP. POR

Vº Bº

Vº Bº

RECIBIDO POR

SERIE VMA 0969219

COMPROBANTE EMISION DE CHEQUE

FECHA : 29/01/2001  
PAGADO A : LUIS LOYOLA ARANEDA  
MOTIVO :

FOLIO :

CUENTA CONTABLE	NOMBRE DE CUENTA CONTABLE	MONTO
09-0151626-4		

Quase 7870  
Coste 4/6

PREP. POR

Vº Bº

 Vº Bº

RECIBIDO POR

## COMPROBANTE DE SOLICITUD DE MODIFICACION DEL NOMBRE DEL PROPIETARIO Y DIRECCION PARA EL ENVIO DE CORRESPONDENCIA

Número de Atención	00385796	Fecha y Hora Transacción	21/04/2009 12:21		
IDENTIFICACION DEL SOLICITANTE					
RUT	78.391.700 - 9				
Razón Social o Nombre	INVERSIONES E INMOBILIARIA SANTA CLARA L				
IDENTIFICACION DE LA PROPIEDAD					
Dirección Predial	HUASCO 7954 M CONCHA				
Comuna	LA GRANJA	ROL	02420-00030		
INSCRIPCION CONSERVADOR BIENES RAICES					
Fecha de Inscripción	29/08/2008				
Fojas	12794	Número	00012154	Año	2008

Imprima esta página para obtener un comprobante de la operación realizada.

La modificación de antecedentes que Ud. ha solicitado, ha sido recepcionada satisfactoriamente y se encuentra en proceso de revisión y validación por el SII.

[Menú Bienes Raíces](#)
[Cierra Sesión](#)

Esta modificación en el caso de cambio de nombre del propietario será validada por el Conservador de Bienes Raíces. Consulte en la opción "Consultar estado de solicitud de cambio de nombre de propietario de un bien raíz" en 10 días hábiles para verificar el resultado de su solicitud.

I. MUNICIPALIDAD DE LA GRANJA  
69.072.400-6  
AMERICO VESPUICIO N° 002  
TELEFONO: 5503700

LA GRANJA

INGRESO 940514

INVERSIONES INMOBILIARIA SANTA CLARA LTD 78391700-9	
NOMBRE	R.U.T.
HUASCO 7864 HUASCO 7870 MALAQUÍAS CONCHALA GRANJA	DOMICILIO COMUNA
Obra Nueva, Ampliacion	
TRIBUTO O MULTA POR INFRACCION	TELEFONO
R.O.L.	VIGENCIA
31/08/2009	
FECHA EMISION	

CONCEPTO  
Paga 1% Derechos Municipales  
Expediente N° 14.726  
rhor

Departamento de Obra		31/08/2009
UNIDAD		FECHA VENCIMIENTO
IMPUESTOS Y/O DERECHOS		VALORES \$
DERECHOS DE CONSTRUCCION		53.580
NoLuminosa:0		SUB TOTAL
Luminosa:0		I.P.C.
Otup:		INTERES
TOTAL \$		53.580
LIQUIDADOR	EMISOR	0260777
validada	RORTIZ	
CONTRIBUYENTE		

I. MUNICIPALIDAD DE LA GRANJA  
69.072.400-6  
AMERICO VESPUICIO N° 002  
TELEFONO: 5503700

LA GRANJA

INGRESO 940511

INVERSIONES INMOBILIARIA SANTA CLARA LTD 78391700-9	
NOMBRE	R.U.T.
HUASCO 7864 HUASCO 7870 MALAQUÍAS CONCHALA GRANJA	DOMICILIO COMUNA
Obra Nueva, Ampliacion	
TRIBUTO O MULTA POR INFRACCION	TELEFONO
R.O.L.	VIGENCIA
31/08/2009	
FECHA EMISION	

CONCEPTO  
Paga 1% Derechos Municipales  
Expediente N° 14.725  
rhor

Departamento de Obra		31/08/2009
UNIDAD		FECHA VENCIMIENTO
IMPUESTOS Y/O DERECHOS		VALORES \$
DERECHOS DE CONSTRUCCION		5.000
NoLuminosa:0		SUB TOTAL
Luminosa:0		I.P.C.
Otup:		INTERES
TOTAL \$		5.000
LIQUIDADOR	EMISOR	0260778
validada	RORTIZ	
CONTRIBUYENTE		