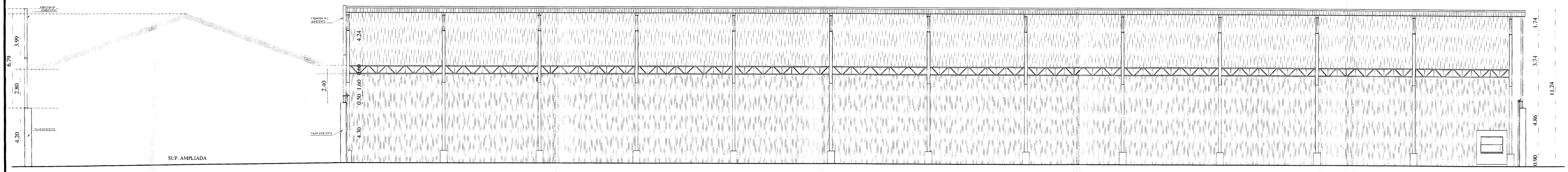

CORTE A - A.

ESC. 1 : 100.

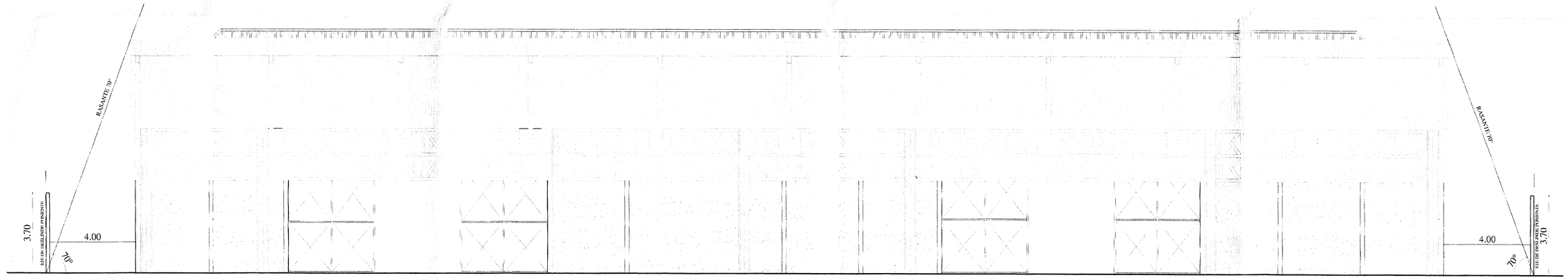

CORTE B - B.

ESC. 1 : 100.

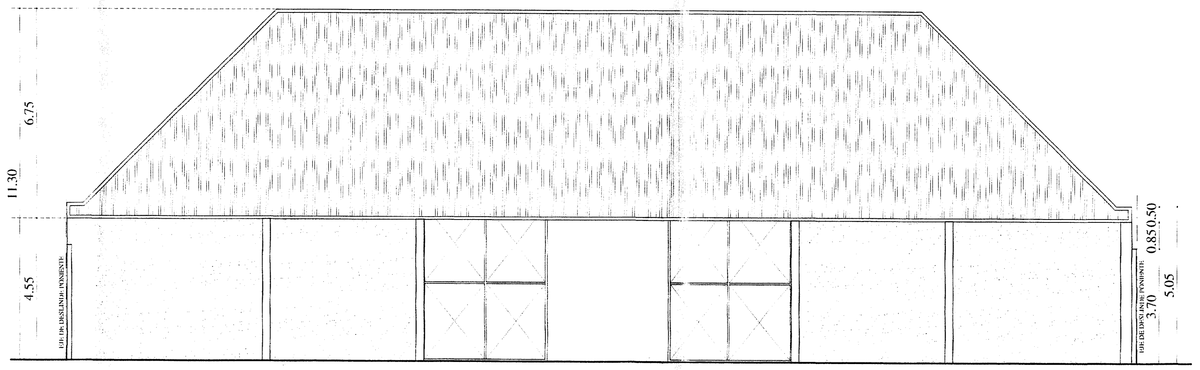

ELEVACION SUR CALLE LINARES.

ESC. 1 : 100.

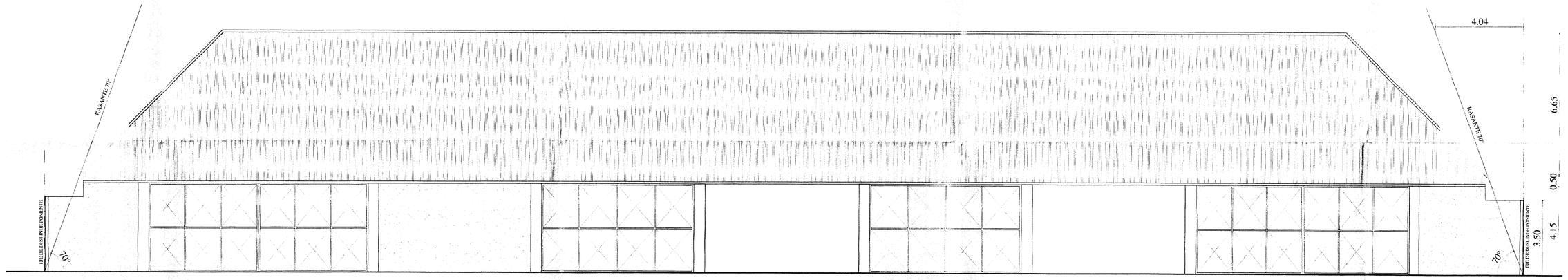

ELEVACION FRONTON Nº 1.

ESC. 1 : 100.

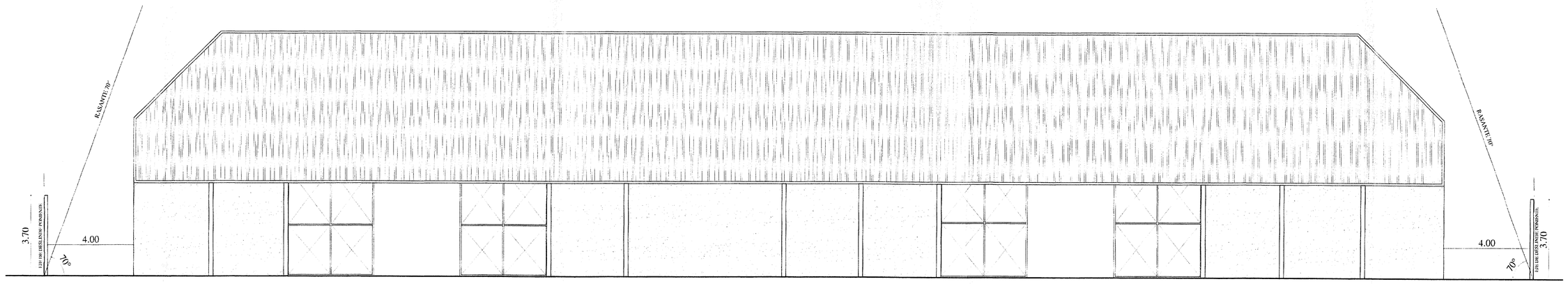

ELEVACION FRONTON Nº 2.

ESC. 1 : 100.

MUNICIPALIDAD DE LA GRANJA
Dirección de Obras
Plano Definitivo del P.E. N° 54 - 2006 del 07-8-06 y 27-9-06 con el cual se recibe la construcción según R.F. N° 63 del 6/11/16

AMPLIACION

INMOBILIARIA **MONTELEÓN** S.A.

PROYECTO: PROYECTO AMPLIACION AL PERMISO Nº 54/2006 CON DESTINO LOCAL COMERCIAL DE FIERRO.

UBICACION	OBSERVACIONES
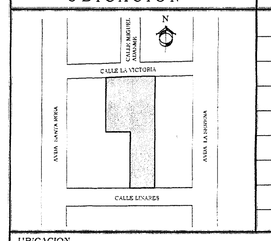	

UBICACION: LINARES Nº 0294.	COMUNA: LA GRANJA
PROPIETARIO: SOC. DE INVERSIONES E INMOBILIARIA SANTA CLARA LTDA.	RUT Nº: 78.391.700-9
ARQUITECTO: EDUARDO URRESTARAZU R. (CA 9440)	DIBUJANTE: FABIAN NAVARRO P.
CONTENIDO: CORTES A-A, B-B; FACHADA FRONTON Nº 1 Y 2; ELEVACION SUR	FECHA: MARZO. 2008 / ESCALA: INDICADAS / ROL S.I.I.: 5151 - 15
FIRMA PROPIETARIO: MARGARITA CABO O. RUT Nº 6.245.249 - 8; ENRIQUE CABO O. RUT Nº 6.245.248 - K	FIRMA ARQUITECTO. FIRMA / LAMINA Nº: A2/2