

1992.-

CBRS

Conservador de Bienes Raíces
de Santiago

Morandé 440 Teléfono:
Santiago 2 2390 0800

www.conservador.cl
info@conservador.cl

Registro de Propiedad

Copia Inscripción

El Conservador de Bienes Raíces de Santiago certifica que la inscripción de fojas 66169 número 53489 correspondiente al Registro de Propiedad del año 1992, adjunta al presente documento, está conforme con su original.

Los derechos registrales correspondientes a esta actuación ascienden a la suma de \$ 2600.

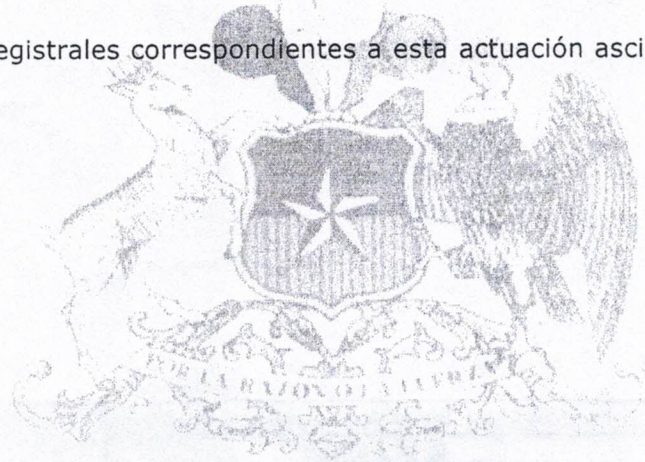

Santiago, 23 de abril de 2019.



[Firma manuscrita]

Carátula 14824749

proc_aut



Código de verificación: cpse2352d-0
www.conservador.cl

Documento incorpora firma electrónica avanzada conforme a Ley N°19.799. La vigencia de la firma electrónica en el documento, al igual que la integridad y autenticidad del mismo, deben ser verificados en www.conservador.cl, donde estará disponible por 90 días contados desde la fecha de su emisión. Documento impreso es sólo una copia

..SPPA

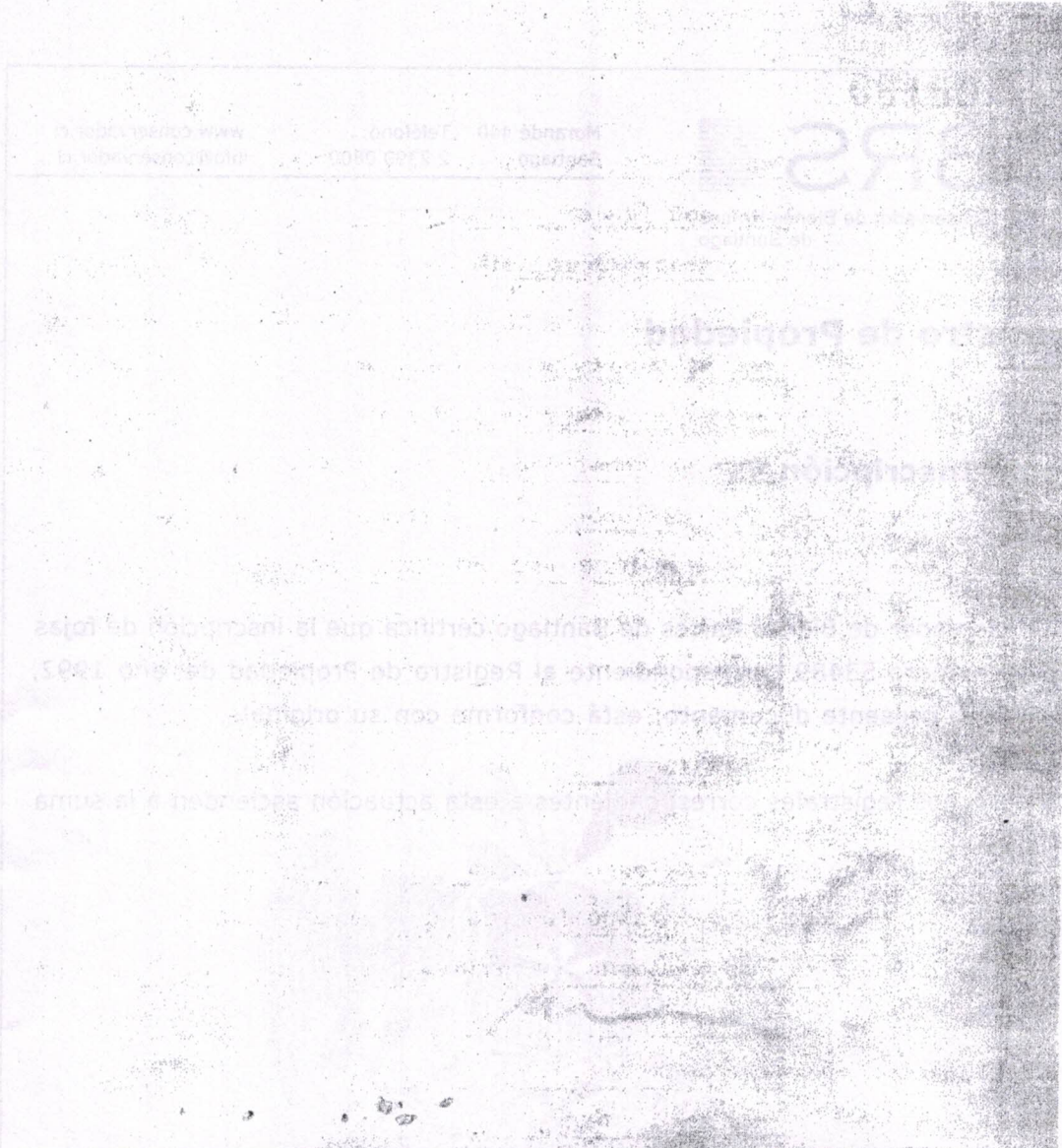

MA
SM
C. 859090
HERENCIA
JUAN TEREVE
NINFA
A
EMILIA TEVERE
ROVELLI
OTRAS.

21	
22	NO 53489
23	Santiago, veintiseis de Octubre de mil
24	novecientos noventa y dos. Doña EMILIA ITALIA y
25	doña ELENA AMERICA TEVERE ROVELLI y doña MARIA
26	ROVELLI, son dueñas de derechos de una propiedad
27	en la Avenida La Hermida, Comuna de Peñalolén,
28	Región Metropolitana, que deslinda: NORTE, sitio
29	uno de Isaias Aranda; SUR, sitio tres de
30	Baldomero Elgueta; ORIENTE, sitio once de Juan

Handwritten notes and signatures in the right margin, including what appears to be a date '23-10-92' and some illegible text.

83133

REPUBLICA DE CHILE
SECRETARÍA DE ESTADO
INTERIORES

REP. 105397. Valdés; y al PONIENTE, Avenida de su ubicación.

1	Los adquirieron las primeras por herencia de don
2	JUAN BAUSTISTA TEVERE NINFA y la última en su
3	calidad de cónyuge sobreviviente, según auto de
4	posesión efectiva inscrita a Fojas 6370 Número
5	10626 de 1955. El título anterior está a Fojas
6	8750 Número 14731 de 1948 Rol 5671-12
7	Peñalolén.- Requiriente: Carlos Zulueta, O. en
8	la forma de la sociedad "CONSTRUCORA KELINK S.A."
9	según consta en la fecha y en el número de
10	

Ref. RJ 364-97
Exposición
Instituto de
Elecciones
Nacionales
23059
25422
Año 1998
337816 NE
(610.957) NE

(1078376)

Subinscripciones y Notas Marginales

FOJA [66169] NUMERO [53489] AÑO [1992]

Transmitido.- Carátula: 14756468, Repertorio: 40039-
2019

Derechos de EMILIA ITALIA TEVERE ROVELLI.

Inscrito a foja 27741 número 40119 del año 2019
Santiago, 10 de abril de 2019.

Transmitido.- Carátula: 14756453, Repertorio: 40037-
2019

TOTAL

Inscrito a foja 28487 número 41221 del año 2019.
Santiago, 12 de abril de 2019.